



Bouwnummer 182



Impressie ter illustratie; geen rechten aan te onlenen

schaal:
formaat: A3
datum: 29-11-2024

wijzigingen:

werknummer: bladnr:
B22.766 V.182.0

Situatie



Renvooi

Bouwkundig

▲ - entree woning

symbolen

- ○ HR++ dubbel glas, u-waarde conform BENG
- ** gelaagd glas tbv. doorval
- △ veiligheidsglas, conform NEN3569
- ⊕ glas afwijkend van standaard vgl. geluidsrapport
- metselwerk
- ▨ isolatie
- ▬ bouwmuur
- ▬ binnenwand gipsblokken
- ▬ binnenwand
- deur in plaatstalen kozijn met bovenlicht
deurmaat: 930mm, hoogte 2315mm
- deur in plaatstalen kozijn zonder bovenlicht
deurmaat: 930mm, hoogte 2315mm
- gd geluidswerende deur in plaatstalen kozijn zonder
bovenlicht deurmaat: 930mm, hoogte 2315mm
- ⊙ gierzwaluw nestkast
- huismus nestkast
- opstelplaats
wasmachine/ wasdroger

- ☐ omvormer
- ☐ zonnepaneel
- ☐ WP + boiler
- ☐ mv-unit
- ☐ kruipruik
- ☐ vloerverdeler
- ☐ verwarmingselement
- ☐ ventilatie toevoer / afvoer
in plafond
- ☐ ventilatie toevoer / afvoer
in wand

Installaties

- ⊗ Centraaldoos t.b.v. verlichting
- ⊙ Centraaldoos t.b.v. optische melder
- ⊖ Wcd enkelvoudig
- ⊖ Wcd tweevoudig (Horizontaal)
- ⊖ Wcd tweevoudig (Verticaal)
- ⊖ Wcd Perilex
- ⊖ Aansluitpunt 1 Fase - Nul - Aarde
- ⊖ Aansluitpunt bedraad
- ⊖ Aansluitpunt niet bedraad (Loze leiding)
- ⊖ Enkelpolige schakelaar
- ⊖ Wisselschakelaar
- ⊖ Serie wisselschakelaar
- ⊖ Pulsschakelaar
- ☐ Intercom/Videfoon - Buitenpost
- ☐ Intercom/Videfoon - Binnenpost
- ☐ Bewegings- / Aanwezigheidsmelder
- ☐ Deurbel
- ☐ Schel
- ☐ Rookmelder
- ☐ Rookmelder op centraaldoos
- ☐ Omvormer

Renvooi overig

- ▨ Niet-bijbehorende woning
- ▨ gekrijstreept gebied
- ▨ gemeenschappelijke ruimte

Afkortingen installaties

- | | | |
|------------------------------|------------------------------|-------------------------------|
| AK = Afzuigkap | IC = Intercom/Videfoon | TH = Thermostaat |
| ALG = Algemeen gebruik | KK = Koelkast | VV = Verdeler vloerverwarming |
| BEL = Beldrukker | KT = Kooktoestel | VW = Vaatwasser |
| BNR = Bouwnummer | LL = Loze leiding | WLP = Wandlichtpunt |
| BV = Buitenvoeler | MK = Groepenkast | WD = Wasdroger |
| CAP = Centraal aardpunt | MV = Mechanische ventilatie | WM = Wasmachine |
| CO = Combi-oven | OV = Omvormer pv-installatie | WP = Warmtepomp |
| E-RAD = Elektrische radiator | R = Optische rookmelder | WTW = Warmte terugwin unit |

Bouwnummer 182



schaal: 1 : 100
 formaat: A3
 datum: 29-11-2024

wijzigingen:

werknummer: bladnr:

B22.766 V.182.1

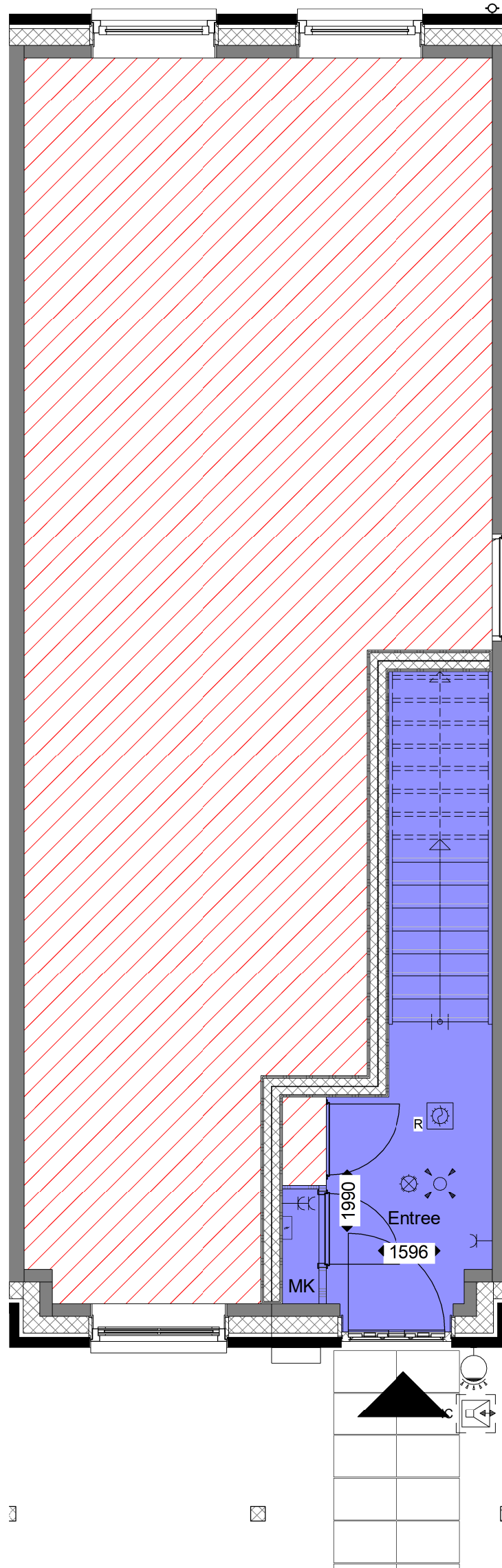

begane grond



Bouwnummer 182			
schaal: 1 : 50 formaat: A3 datum: 29-11-2024	wijzigingen:	werknummer: B22.766 bladnr: V.182.2	

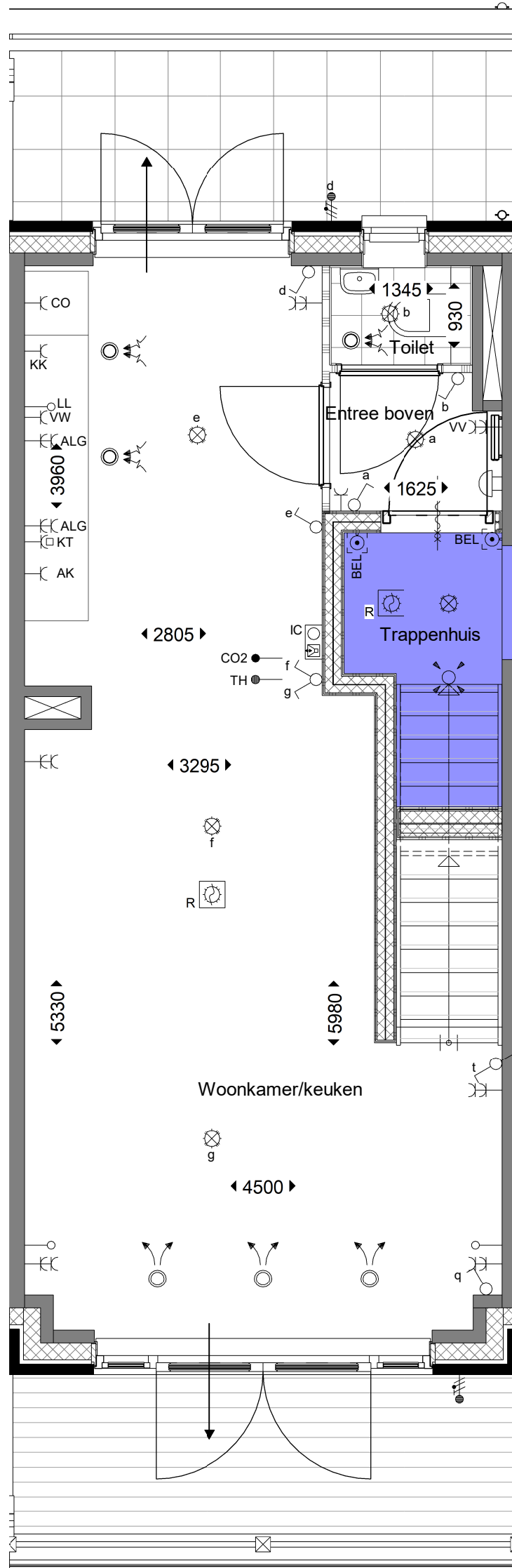

1e verdieping



Bouwnummer 182			
schaal: 1 : 50 formaat: A3 datum: 29-11-2024	wijzigingen:	werknummer: B22.766 bladnr: V.182.3	

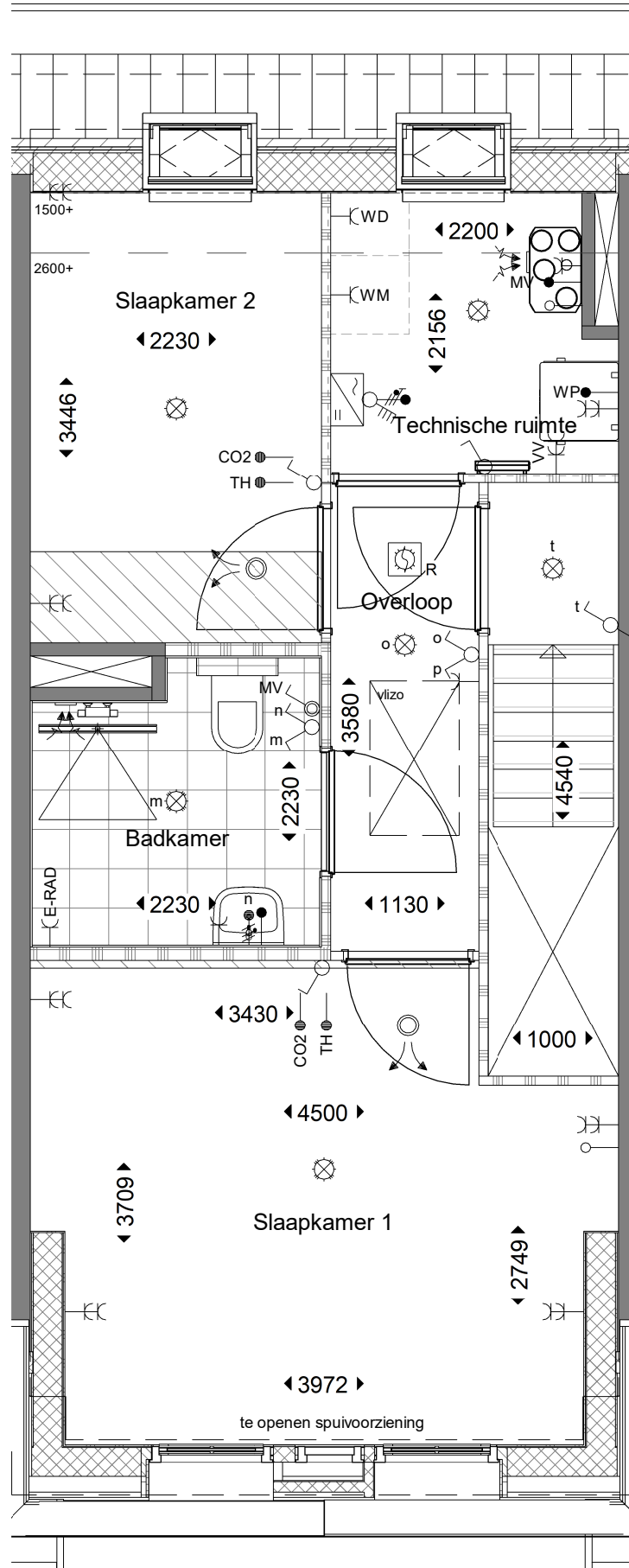

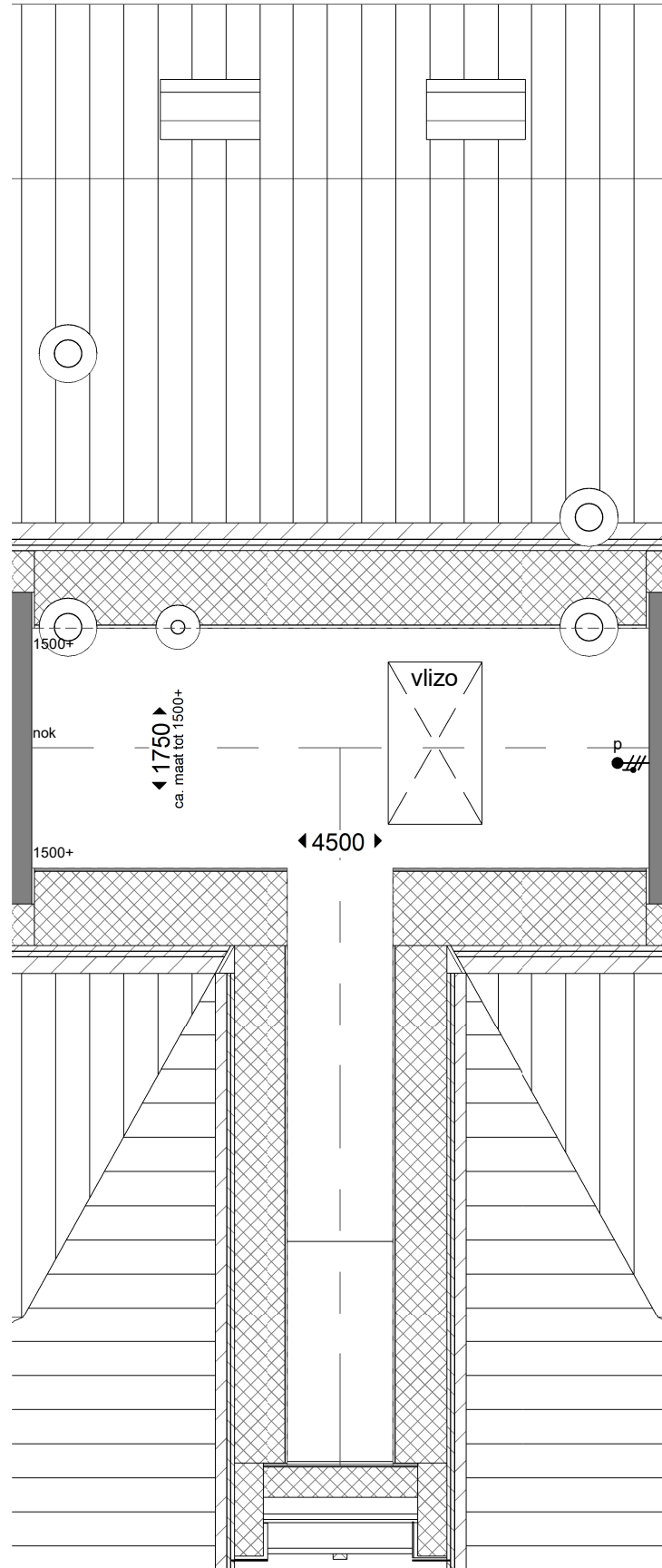



voorgevel

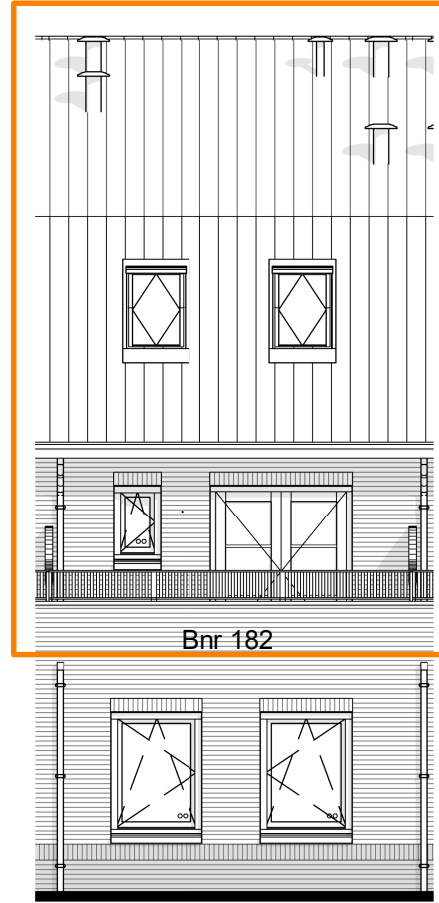

achtergevel

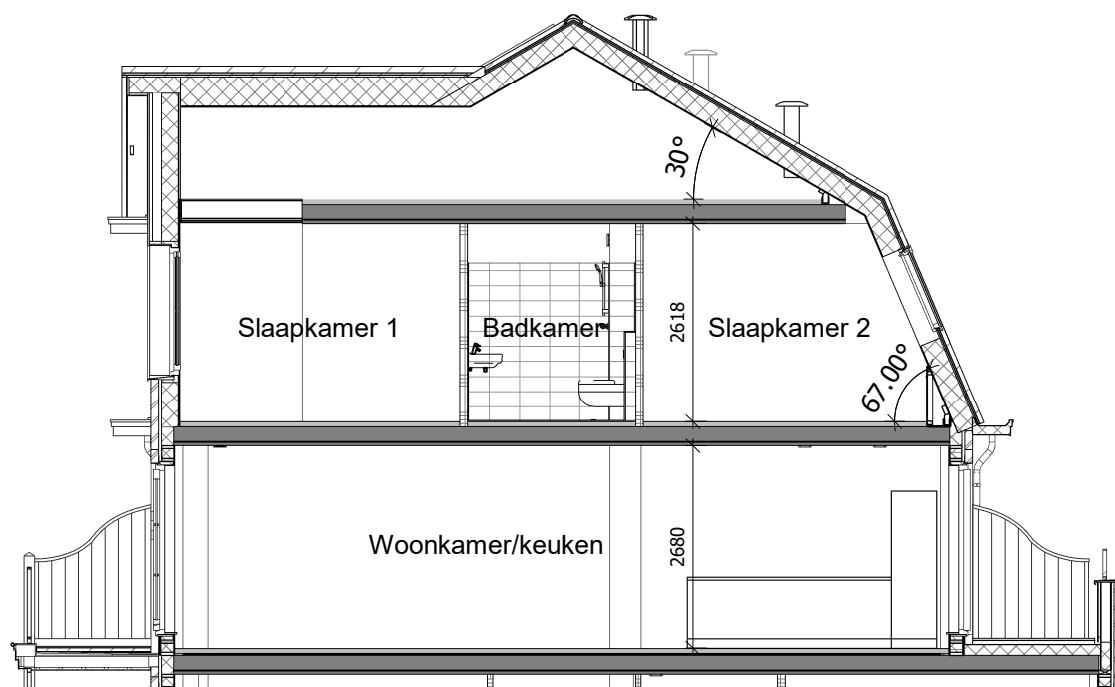

doorsnede



Bouwnummer 182			
schaal: 1 : 100	wijzigingen:	werknummer: B22.766	bladnr: V.182.6
formaat: A3			
datum: 29-11-2024			